



MINERAÇÃO

# Ouro com indícios de ilegalidade bate recorde e ultrapassa 50 toneladas

EM 2021, O BRASIL REGISTROU

**52,8**  
TONELADAS DE OURO com graves indícios de ilegalidade,

O QUE CORRESPONDE A

**54%**  
DA PRODUÇÃO NACIONAL.

Isso representa um **AUMENTO DE 25%** em relação ao verificado em 2020<sup>1</sup>.

## PRODUÇÃO BRASILEIRA DE OURO E INDÍCIOS DE ILEGALIDADE (2021)

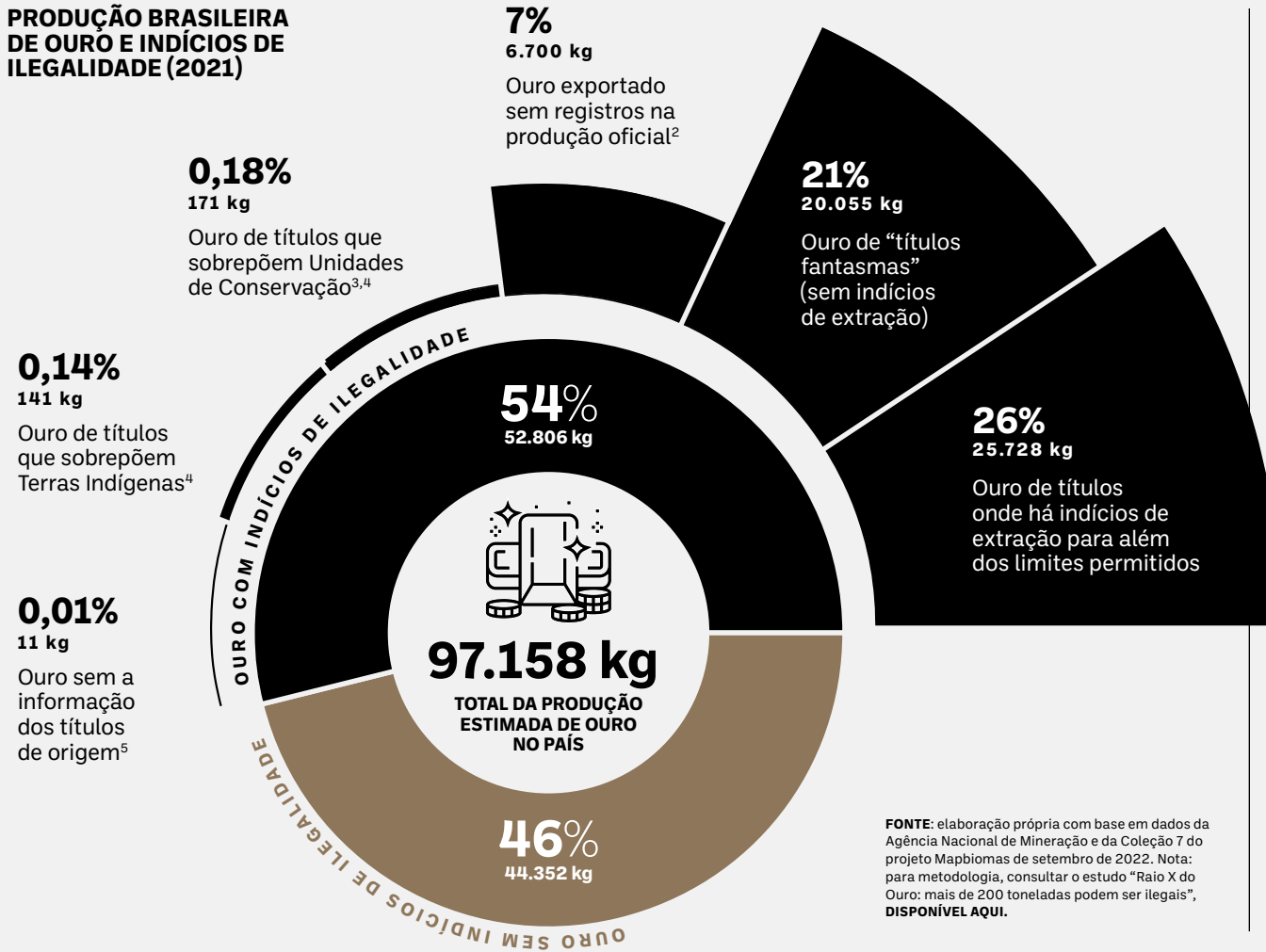

FONTE: elaboração própria com base em dados da Agência Nacional de Mineração e da Coleção 7 do projeto Mapbiomas de setembro de 2022. Nota: para metodologia, consultar o estudo "Raio X do Ouro: mais de 200 toneladas podem ser ilegais", **DISPONÍVEL AQUI**.

Quase dois terços desse ouro (61%) vieram da **Amazônia**: foram identificadas **32 toneladas** vindas da região com alguma indicação de irregularidade. O ouro saiu principalmente do **Mato Grosso (16 toneladas)** e do **Pará (13,6 t)**, mas também de **Rondônia, Tocantins, Amapá e Amazonas**.



### PELA FORÇA DA LEI

Iniciativas importantes para reverter essa situação são o **Projeto de Lei 2159/2022** – em tramitação na Câmara dos Deputados – e o **Projeto de Lei 836/2021** – em tramitação no Senado. Eles estabelecem controles sobre a comercialização do ouro e a rastreabilidade da origem do metal, da extração até as exportações.

### PRINCIPAIS DESAFIOS



#### 1. ILEGALIDADE

Os resultados alertam que, hoje, mais da metade do ouro produzido e exportado pelo Brasil tem graves problemas de ilegalidade.



#### 2. CRIAÇÃO DE NOVAS REGRAS

É urgente estabelecer regras para impedir a entrada do metal ilegal no mercado, acabando com os esquemas de "lavagem de ouro".

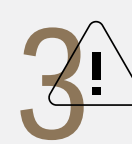

#### 3. DESMATAMENTO E VIOLAÇÕES DE DIREITOS HUMANOS

Facilitados pela lei, os esquemas de lavagem criam um permanente incentivo à invasão de Terra Indígenas e Unidades de Conservação, contribuindo para o aumento do desmatamento e das violações de direitos humanos no país.

1. Conforme o estudo "Raio X do Ouro: mais de 200 toneladas podem ser ilegais", publicado pelo Instituto Escolhas em fevereiro de 2022. 2. As exportações brasileiras de ouro (código SH4 7108) somaram 103.858 Kg em 2021. Já a produção oficial, estimada pelos registros de coleta de CFEM, somaram apenas 97.158 Kg, indicando a exportação de volumes não registrados na produção oficial. 3. As sobreposições com Unidades de Conservação consideraram apenas aquelas onde a atividade de mineração não é permitida. 4. Essas categorias não representam o total de ouro extraído ilegalmente de áreas protegidas e que pode circular pelo mercado por meio de fraudes. Elas identificam apenas os casos em que houve comercialização de ouro a partir de títulos minerários autorizados, mas que fazem sobreposição com Unidades de Conservação ou Terras Indígenas onde a mineração não é permitida. 5. A informação sobre os títulos de origem está ausente da base de dados da ANM que registra as operações de recolhimento da CFEM.

REALIZAÇÃO

